



GULDBORGSUND

GULDBORGSUND KOMMUNES FERIEKOLONIER GEDESBYLEJREN



Gedesbylejren ligger i et naturskønt område på Falster, kun 5 km fra Gedser, hvor der blandt andet er indkøbsmuligheder, og 10 km fra Danmarks sydlige punkt, Gedser Odde.

Der er gode aktivitets- og afslapningsfaciliteter både ude og inde; fx en dejlig stor græsplæne, der er som skabt til forskellige boldspil eller andre udendørs spil, en fodboldbane, en multibane og et gyngestativ.

På lejrens store terrasse står bordbænke-møbler, hvor maden kan nydes. Der er ingen udendørs grill i lejren.

Hvis vejrguderne skulle vise tænder, er der indendørs mulighed for at spille bordtennis og bordfodbold eller slappe af i opholdsstuen, hvor de bløde møbler indbyder til en snak med vennerne eller en stille stund for sig selv med en god bog eller musik i ørene.

Der er under 1 km til en af Danmarks skønneste badestrande, hvor du både kan få en svømmetur i Østersøens bølger og en rask gåtur i det fine sand mellem klitterne og havet.

Går din vej mod Gedser Odde, står Gedser Fyr, hvor du har mulighed for at gå op i fyrtårnet og nyde den mest fantastiske udsigt over Falster, Lolland og den tyske kyst. På selve Gedser Odde finder du Sydstenen, der er sat der for at markere Danmarks sydlige punkt. Stenen vejer 4 tons og er cirka en milliard år gammel.

Praktisk om Gedesbylejren

Lejren udlejes til skoler, institutioner og godkendte foreninger i Guldborgsund Kommune – men ikke til private arrangementer.

Lejren har kapacitet til i alt 40 personer og har følgende rum:

- 2 sovesale med hver 16 sengepladser
- 4 lederrum med hver 2 sengepladser
- 2 garderober
- 2 badeværelser med toiletter
- 1 handicapproilet
- 1 spisestue/opholdsstue
- 1 køkken
- 1 bryggers
- 2 depotrum
- 1 cykelskur

Køkkenet er udstyret med 8 kogeplader, 2 ovne, 2 mikroovne, køleskab, fryser, opvaskemaskine, kaffemaskine og elkoger.

I bryggerset er der vaskemaskine og tørretumbler.

Der skal medbringes:

- Soveposer/dyner, hovedpuder og lagener, idet samtlige sengepladser kun er forsynet med madras med skånebetræk.
- Håndklæder til både personligt brug og til brug i køkken og på toiletter mv.
- Toilettepapir, køkkenruller, servietter mv.
- Bordtennisbat og -bolde, hvis I vil spille bordtennis.
- Controller til Playstation (PS4), hvis I ønsker at benytte denne.

I lejren er der:

- Kost og fejeblad
- Gulvspand og moppe
- Viskestykker
- Diverse klude

Ordensregler:

Det er vigtigt, at I som brugere af lejren er med til at passe godt på den, så mange kan få glæde af den fremover.

Priser:

Minimumsprisen er 1.231 kr. for et døgn.

Ellers er priserne som følger:

- 82 kr. pr. person pr. døgn med overnatning
- 55 kr. pr. person pr. døgn uden overnatning

Der betales ingen depositum.

Der betales ikke for el og vand.

Gedesbylejrens adresse:

Gedesby feriekoloni
Sortevej 21, Gedesby
4874 Gedesby
Tlf. 54 17 91 26

Administration:

Guldborgsund Kommune
Center for Børn & Læring
Parkvej 37
4800 Nykøbing F.

Mail: Gedesbylejren@guldborgsund.dk

Booking:

Lise Hansen eller Lilli Szemán

Tlf. 54 73 10 00

Afstande:

- Gedesby: 1 km
- Stranden: 1 km
- Gedser: 5 km
- Gedser Odde: 10 km
- Marielyst: 15 km
- Nykøbing F. 20 km

Mere praktisk om Gedesbylejren

Gedesbylejrens grundareal er 11.000 m².

Se lejrens grundplan:

GRUNDPLAN FOR GEDESBYLEJREN

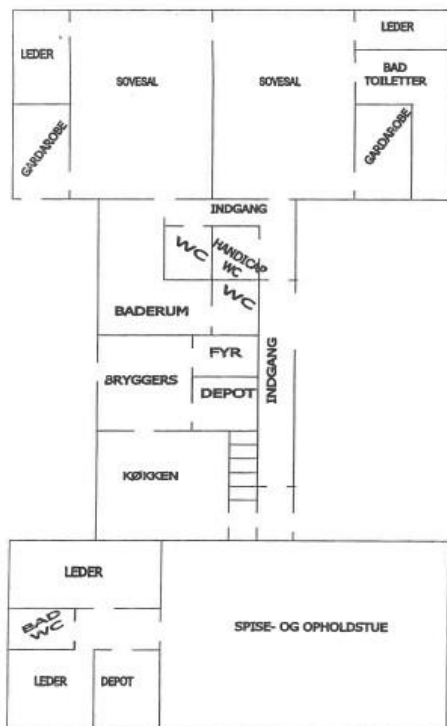

Kort over området :

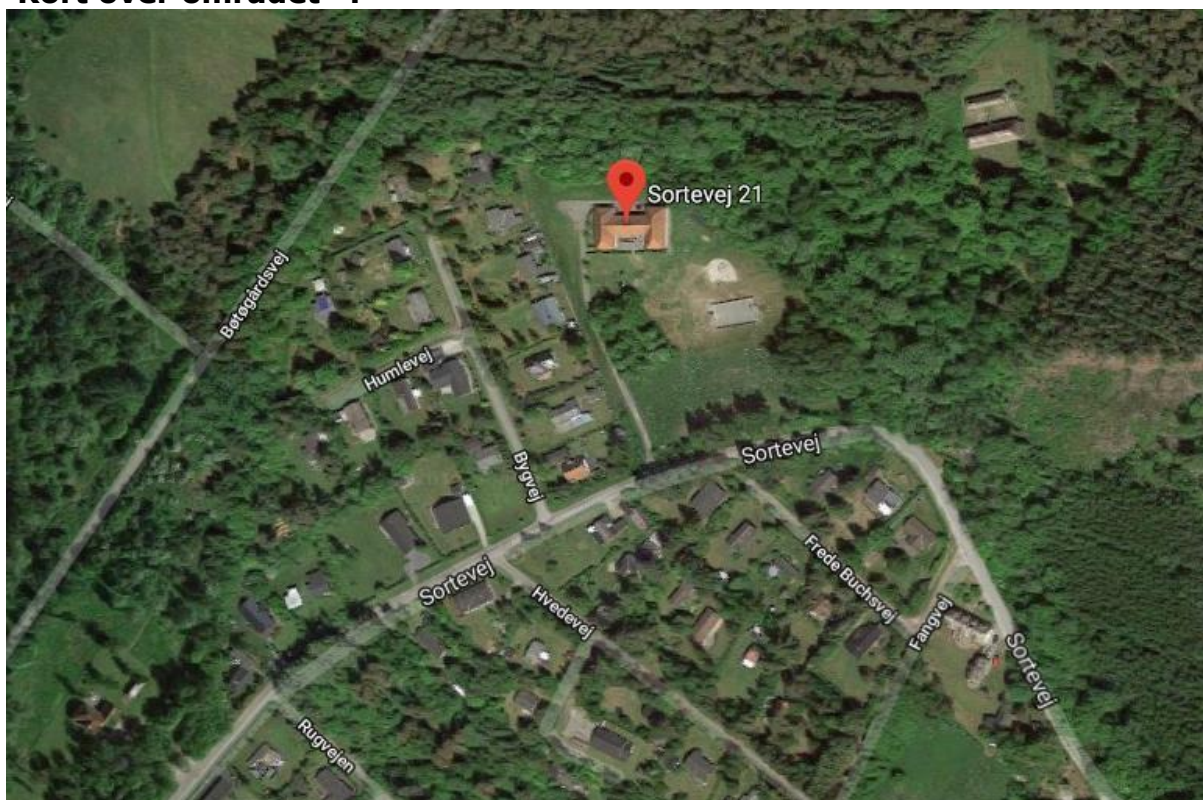

Gedesbylejren i billeder



Terrassen foran lejren



Boldbane og badmintonbane



Tørreplads bag lejren



Opholdsstuenes
hyggelok



Opholdsstuen



Køkken



Bryggers/vaskerum



Sovesal



Toilet- og baderum