



GULDBORGSUND

Terese Linda Rotaus  
Engestoftevej 166  
4930 Maribo

Sagsnr.:  
21-031287

## Høring: Rørlægning af privat vandløb - Engestoftevej 166

Dok.nr.:  
21-031287-2

Guldborgsund Kommune fremmer hermed projektet "Rørlægning af privat vandløb" og sender det i 4 ugers offentlig høring. Det er således muligt at komme med skriftlige kommentarer til projektet til og med 28. december 2021.

Dato: 30. november 2021

Kommentarer til projektet skal sendes til Guldborgsund Kommune via mailen [vandlob@guldborgsund.dk](mailto:vandlob@guldborgsund.dk).

Billede 1: Kort over projektområde (rød cirkel).



**Formål**

Projektets formål er at rørlægge ca. 43 meter privat vandløb. Rørlægningen er en foranstaltning til bekæmpelse af rotter i spildevandssystemet på matriklen. Rørlægningen vil dertil medføre til, at matriklen bliver mere samlet, da ca. 300 m<sup>2</sup> af matriklen er afskåret fra den øvrige del, som følge af vandløbets forløb.

**Projektbeskrivelse**

Det private vandløb vil blive rørlagt med et PVC-rør i samme dimensioner som rørledningerne både nord- og syd for den pågældende strækning. Røret vil derfor have en diameter på 160 mm og vil have en samlet længde på ca. 43 meter. Røret tilsluttes de eksisterende rør og der vil blive lagt et lag sten på ca. 25 cm rundt om røret.

**Udgifter til projektet**

Udgifterne til projektet afholdes udelukkende af projektansøger, Terese Linda Rotaus.

**Ejendomsforhold**

Projektområdet dækker over matrikel nummer 8a Engestofte by, Engestofte, ejet af ansøger.

**Tidsplan**

Projektet forventes udført til foråret, når der ikke længere er risiko for frost.

## Afgørelse om ikke VVM-pligt

Projekttypen er anført under punkt 10f på bilag 2 i VVM-bekendtgørelsen<sup>1</sup>. Det kræves derfor, at der laves en VVM-screening (Vurdering af Virkningerne på Miljøet) af projektets omfang, hvor det vurderes om projektet kræver en større VVM-redegørelse. Screeningen er vedhæftet som bilag 2.

På baggrund af VVM-screeningen og ud fra de foreliggende oplysninger om projektet, vurderer Guldborgsund Kommune, jævnfør § 21 i VVM-bekendtgørelsen, at projektet ikke vil have en negativ indvirkning på miljøet eller de omkringliggende arealer. Der er derfor ikke pligt til at udarbejde en VVM-redegørelse og Kommuneplansretningslinjer ift. Projektet.

Afgørelsen om ikke VVM-pligt begrundes med, at rørlægningen ikke vil medføre ændringer eller forringelser af afvandingen fra de omkringliggende arealer. Dertil er der ikke fundet arter i området, som er beskrevet i Habitatdirektivets bilag IV.

### Klagemulighed vedr. VVM-screeningen

Afgørelsen om ikke VVM-pligt kan påklages til Miljø- og Fødevarerklagenævnet. Klagefristen er 4 uger fra den dag VVM-screeningen er offentliggjort på kommunens hjemmeside. Klagen sendes gennem Klageportalen, som findes på forsiden af [www.naevneneshus.dk](http://www.naevneneshus.dk).

Ønsker du at klage, skal der betales et gebyr på 900 kr. som privatperson og som virksomhed eller organisation skal der betales 1.800 kr. i gebyr. Gebyret betales med betalingskort i Klageportalen.

Klagen sendes herefter til den myndighed, der har truffet afgørelsen. En klage er indgivet, når den er tilgængelig for myndigheden i Klageportalen. Du kan finde yderligere vejledning om gebyrordningen på Miljø- og Fødevarerklagenævnets hjemmeside [www.naevneneshus.dk](http://www.naevneneshus.dk).

Miljø- og Fødevarerklagenævnet skal som udgangspunkt afvise en klage, der kommer uden om Klageportalen, hvis der ikke er særlige grunde til det. Hvis du ønsker at blive fritaget for at bruge Klageportalen, skal du sende en begrundet anmodning til den myndighed, der har truffet afgørelse i sagen. Myndigheden videresender herefter anmodningen til Miljø- og Fødevarerklagenævnet, som træffer afgørelse om, hvorvidt din anmodning kan imødekommes.

Der gives besked, hvis andre klager. Hvis der bliver klaget, må du ikke udnytte godkendelsen før sagen er afgjort i Natur- og Miljøklagenævnet, medmindre nævnet bestemmer andet.

Spørgsmål til projektet kan rettes til vandløbsmedarbejder Kristoffer Brix Larsen på telefon 25 18 08 58 eller via mailen [kblar@guldborgsund.dk](mailto:kblar@guldborgsund.dk)

Venlig hilsen

Kristoffer Brix Larsen  
Miljøplanlægger

*Guldborgsund Kommune er underlagt Persondataforordningen. Vi skal derfor give dig en række oplysninger om vores behandling af personoplysninger og dine rettigheder som*

---

<sup>1</sup> Lovbekendtgørelse nr. 973 af den 25. juni 2020

*registreret. Du kan læse mere herom på [www.guldborgsund.dk/plysningspligten](http://www.guldborgsund.dk/plysningspligten). I fysiske breve er indholdet vedlagt.*

En kopi af ansøgningen er sendt til følgende:

- Ansøger
- Ejer af matrikel 6a Engestofte by, Engestofte
- Ejer af matrikel 6b Engestofte by, Engestofte

## Bilag 1 – projekttegning

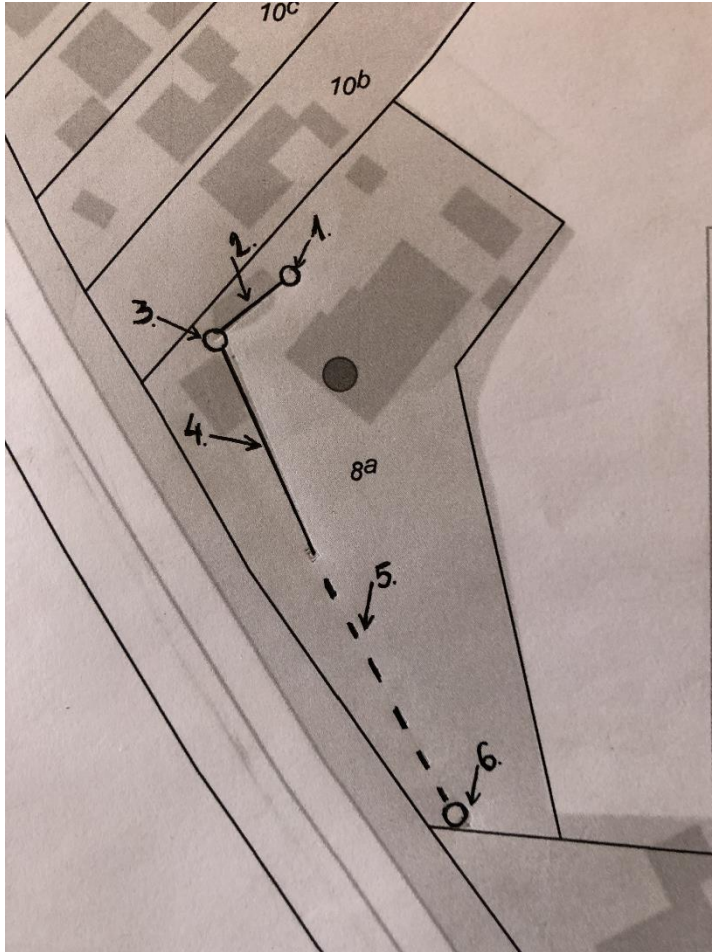

1. Septiktank

2. Overløb fra septiktank Ø110 rør

3. Spulbrønd

4. Ca. 22 m Ø160 orange PVC rør

(1-4 er eksisterende, som de tegninger i har fra reparation i 2019/2020 viser)

5. Er det vi ønsker rørlagt med Ø160 orange PVC rør ca. 43 m, dette bliver indpakket i sten minimum 25 cm omkring hele røret

6. Rør fra nabogrund Ø160 orange PVC rør

Hvor nr 4 og nr 5 mødes på kort er der 10 m til skel og hvor nr 5 og nr 6 mødes er der 5 m til skel.

Vi ønsker at igangsætte til foråret (når frosten er væk).

## Bilag 2

### Ansøgningskema

Nedenstående skema angiver de oplysninger, som skal indgives til myndighederne ved ansøgning af projekter, der er omfattet af lovens bilag 2, jf. lovens § 21. Bygherren skal, hvor det er relevant for ansøgningen om det konkrete projekt, tage hensyn til kriterierne i lovens bilag 6, når skemaet udfyldes. Såfremt der allerede foreligger oplysninger om de indvirkninger, projektet kan forventes at få på miljøet, medsendes disse oplysninger. Skemaet finder ikke anvendelse for sager, der behandles af Naturstyrelsen og Energistyrelsen. Skemaets oplysningskrav er vejledende og fastsat under hensyntagen til kriterierne i lovens bilag 5.

Basisoplysninger	Tekst	
Projektbeskrivelse (kan vedlægges)	Der ansøges om rørlægning af et privat vandløb.	
Navn, adresse, telefonnr. og e-mail på bygherre	Terese Linda Rotaus, Engestoftevej 166, 4930 Maribo. E-mail: Tereserotaus@hotmail.com	
Navn, adresse, telefonnr. og e-mail på kontaktperson		
Projektets adresse, matr. nr. og ejerlav. For havbrug angives anlæggets geografiske placering angivet ved koordinater for havbrugets 4 hjørneafmærkninger i bredde/længde (WGS-84 datum).	Engestoftevej 166, 4930 Maribo.  8a Engestofte by, Engestofte	
Projektet berører følgende kommune eller kommuner (omfatter såvel den eller de kommuner, som projektet er placeret i, som den eller de kommuner, hvis miljø kan tænkes påvirket af projektet)	Beliggende i Guldborgsund Kommune. Kan påvirke Lolland Kommune.	
Oversigtskort i målestok eks. 1:50.000 – Målestok angives. For havbrug angives anlæggets placering på et søkort.		
Kortbilag i målestok 1:10.000 eller 1:5.000 med indtegning af anlægget og projektet (vedlægges dog ikke for strækingsanlæg).	Målestok angives:	
Forholdet til VVM reglerne	<b>Ja/Nej</b>	
Er projektet opført på bilag 1 til lov om miljøvurdering af planer og programmer og konkrete projekter (VVM).	x	Hvis ja, er der obligatorisk VVM-pligtigt. Angiv punktet på bilag 1:
Er projektet opført på bilag 2 til lov om miljøvurdering af planer og programmer og af konkrete projekter (VVM).	x	Hvis ja, angiv punktet på bilag 2: 10f
<b>Projektets karakteristika</b>	<b>Tekst</b>	
1. Hvis bygherren ikke er ejer af de arealer, som projektet omfatter angives navn og adresse på de eller den pågældende ejer, matr. nr. og ejerlav		
2. Arealanvendelse efter projektets realisering. Det fremtidige samlede bebyggede areal i m <sup>2</sup> Det fremtidige samlede befæstede areal i m <sup>2</sup> Nye arealer, som befæstes ved projektet i m <sup>2</sup>		
3. Projektets areal og volumenmæssige udformning Er der behov for grundvandssænkning i forbindelse med projektet og i givet fald hvor meget i m Projektets samlede grundareal angivet i ha eller m <sup>2</sup> Projektets bebyggede areal i m <sup>2</sup> Projektets nye befæstede areal i m <sup>2</sup> Projektets samlede bygningsmasse i m <sup>3</sup> Projektets maksimale bygningshøjde i m Beskrivelse af omfanget af eventuelle nedrivningsarbejder i forbindelse med projektet		

4. Projektets behov for råstoffer i anlægsperioden Råstofforbrug i anlægsperioden på type og mængde: Vandmængde i anlægsperioden Affaldstype og mængder i anlægsperioden Spildevand til renselanlæg i anlægsperioden Spildevand med direkte udledning til vandløb, søer, hav i anlægsperioden Håndtering af regnvand i anlægsperioden Anlægsperioden angivet som mm/åå – mm/åå			
<b>Projektets karakteristika</b>	<b>Tekst</b>		
5. Projektets kapacitet for så vidt angår flow ind og ud samt angivelse af placering og opbevaring på kortbilag af råstoffet/produktet i driftsfasen: Råstoffer – type og mængde i driftsfasen Mellemprodukter – type og mængde i driftsfasen Færdigvarer – type og mængde i driftsfasen Vandmængde i driftsfasen			
6. Affaldstype og årlige mængder, som følge af projektet i driftsfasen: Farligt affald: Andet affald: Spildevand til renselanlæg: Spildevand med direkte udledning til vandløb, sø, hav: Håndtering af regnvand:			
<b>Projektets karakteristika</b>	<b>Ja</b>	<b>Nej</b>	<b>Tekst</b>
7. Forudsætter projektet etablering af selvstændig vandforsyning?		x	
8. Er projektet eller dele af projektet omfattet af standardvilkår eller en branchebekendtgørelse?		x	Hvis »ja« angiv hvilke. Hvis »nej« gå til punkt 10
9. Vil projektet kunne overholde alle de angivne standardvilkår eller krav i branchebekendtgørelsen?			Hvis »nej« angives og begrundes hvilke vilkår, der ikke vil kunne overholdes.
10. Er projektet eller dele af projektet omfattet af BREF-dokumenter?		x	Hvis »ja« angiv hvilke. Hvis »nej« gå til pkt. 12.
11. Vil projektet kunne overholde de angivne BREF-dokumenter?			Hvis »nej« angives og begrundes hvilke BREF-dokumenter, der ikke vil kunne overholdes.
12. Er projektet eller dele af projektet omfattet af BAT-konklusioner?		x	Hvis »ja« angiv hvilke. Hvis »nej« gå til punkt 14.
<b>Projektets karakteristika</b>	<b>Ja</b>	<b>Nej</b>	<b>Tekst</b>
13. Vil projektet kunne overholde de angivne BAT-konklusioner?			Hvis »nej« angives og begrundes hvilke BAT-konklusioner, der ikke vil kunne overholdes.
14. Er projektet omfattet af en eller flere af Miljøstyrelsens vejledninger eller bekendtgørelser om støj eller eventuelt lokalt fastsatte støjgrænser?		x	Hvis »ja« angives navn og nr. på den eller de pågældende vejledninger eller bekendtgørelser. Hvis »nej« gå til pkt. 17.
15. Vil anlægsarbejdet kunne overholde de eventuelt lokalt fastsatte vejledende grænseværdier for støj og vibrationer?			Hvis »nej« angives overskridelsens omfang og begrundelse for overskridelsen
16. Vil det samlede projekt, når anlægsarbejdet er udført, kunne overholde de vejledende grænseværdier for støj og vibrationer?			Hvis »nej« angives overskridelsens omfang og begrundelse for overskridelsen
17. Er projektet omfattet Miljøstyrelsens vejledninger, regler og bekendtgørelser om luftforurening?		x	Hvis »ja« angives navn og nr. på den eller de

			pågældende vejledninger, regler eller bekendtgørelser. Hvis »nej« gå til pkt. 20.
18. Vil anlægsarbejdet kunne overholde de vejledende grænseværdier for luftforurening?			Hvis »Nej« angives overskridelsens omfang og begrundelse for overskridelsen.
19. Vil det samlede projekt, når anlægsarbejdet er udført, kunne overholde de vejledende grænseværdier for luftforurening?			Hvis »Nej« angives overskridelsens omfang og begrundelse for overskridelsen.
20. Vil projektet give anledning til støvgener eller øgede støvgener I anlægsperioden? I driftsfasen?		x	Hvis »ja« angives omfang og forventet udbredelse.
<b>Projektets karakteristika</b>	<b>Ja</b>	<b>Nej</b>	<b>Tekst</b>
21. Vil projektet give anledning til lugtgener eller øgede lugtgener I anlægsperioden? I driftsfasen?		x	Hvis »ja« angives omfang og forventet udbredelse.
22. Vil anlægget som følge af projektet have behov for belysning som i aften og nattetimer vil kunne oplyse naboarealer og omgivelserne I anlægsperioden? I driftsfasen?		x	Hvis »ja« angives og begrundes omfanget.
23. Er anlægget omfattet af risikobekendtgørelsen, jf. bekendtgørelse om kontrol med risikoen for større uheld med farlige stoffer nr. 372 af 25. april 2016?		x	
<b>Projektets placering</b>	<b>Ja</b>	<b>Nej</b>	<b>Tekst</b>
24. Kan projektet rummes inden for lokalplanens generelle formål?	x		Hvis »nej«, angiv hvorfor:
25. Forudsætter projektet dispensation fra gældende bygge- og beskyttelseslinjer?		x	Hvis »ja« angiv hvilke:
26. Indebærer projektet behov for at begrænse anvendelsen af naboarealer?		x	
27. Vil projektet kunne udgøre en hindring for anvendelsen af udlagte råstofområder?		x	
28. Er projektet tænkt placeret indenfor kystnærhedszonen?		x	
<b>Projektets placering</b>	<b>Ja</b>	<b>Nej</b>	<b>Tekst</b>
29. Forudsætter projektet rydning af skov? (skov er et bevokset areal med træer, som danner eller indenfor et rimeligt tidsrum ville danne sluttet skov af højstammede træer, og arealet er større end 1/2 ha og mere end 20 m bredt.)		x	
30. Vil projektet være i strid med eller til hinder for realiseringen af en rejst fredningssag?		x	
31. Afstanden fra projektet i luftlinje til nærmeste beskyttede naturtype i henhold til naturbeskyttelseslovens § 3.			Ca. 87 meter til beskyttet eng (Lolland Kommune)
32. Er der forekomst af beskyttede arter og i givet fald hvilke?		x	
33. Afstanden fra projektet i luftlinje til nærmeste fredede område.			Ca. 600 meter til Maribo Søerne (reg. nr. 02111.00)
34. Afstanden fra projektet i luftlinje til nærmeste internationale naturbeskyttelsesområde (Natura 2000-områder, habitatområder, fuglebeskyttelsesområder og Ramsarområder).			Ca. 165 meter til N177 Maribo Søerne.



35. Vil projektet medføre påvirkninger af overfladevand eller grundvand, f.eks. i form af udledninger til eller fysiske ændringer af vandområder eller grundvandsforekomster?	<input checked="" type="checkbox"/>		Hvis »ja« angives hvilken påvirkning, der er tale om.
36. Er projektet placeret i et område med særlige drikkevandinteresser?	<input checked="" type="checkbox"/>		
37. Er projektet placeret i et område med registreret jordforurening?	<input checked="" type="checkbox"/>		
38. Er projektet placeret i et område, der i kommuneplanen er udpeget som område med risiko for oversvømmelse.	<input checked="" type="checkbox"/>		
39. Er projektet placeret i et område, der, jf. oversvømmelsesloven, er udpeget som risikoområde for oversvømmelse?	<input checked="" type="checkbox"/>		
<b>Projektets placering</b>	<b>Ja</b>	<b>Nej</b>	<b>Tekst</b>
40. Er der andre lignende anlæg eller aktiviteter i området, der sammen med det ansøgte må forventes at kunne medføre en øget samlet påvirkning af miljøet (Kumulative forhold)?	<input checked="" type="checkbox"/>		
41. Vil den forventede miljøpåvirkning kunne berøre nabolande?	<input checked="" type="checkbox"/>		
42. En beskrivelse af de tilpasninger, ansøger har foretaget af projektet inden ansøgningen blev indsendt og de påtænkte foranstaltninger med henblik på at undgå, forebygge, begrænse eller kompensere for væsentlige skadelige virkninger for miljøet?			

43. Undertegnede erklærer herved på tro og love rigtigheden af ovenstående oplysninger.

Dato: 26-11-2021 \_\_\_\_\_

Bygherre/anmelder: \_\_\_\_\_

### Vejledning

Skemaet udfyldes af bygherren eller dennes rådgiver baseret på bygherrens viden om eget projekt sammenholdt med de oplysninger og vejledninger, der henvises til i skemaet. Det forudsættes således, at bygherren eller dennes rådgiver er fortrolig med den miljølovgivning, som projektet omfattes af. Bygherren skal ikke gennem præcise beregninger angive projektets forventede påvirkninger men alene tage stilling til overholdelsen af vejledende grænseværdier og angivne miljøforhold baseret på de oplysninger, der kan hentes på offentlige hjemmesider.

Farverne »rød/gul/grøn« angiver, hvorvidt det pågældende tema kan antages at kunne medføre, at projektet vurderes at kunne påvirke miljøet væsentligt og dermed være VVM-pligtigt. »Rød« angiver en stor sandsynlighed for VVM-pligt og »grøn« en minimal sandsynlighed for VVM-pligt. Hvis feltet er sort, kan spørgsmålet ikke besvares med ja eller nej. VVM-pligten afgøres dog af VVM-myndigheden. I de fleste tilfælde vil kommunen være VVM-myndighed.

Bygherres eller dennes rådgivers udfyldelse af skemaet er omfattet af straffelovens § 161 om strafansvar ved afgivelse af urigtige oplysninger til en offentlig myndighed.