GULDBORGSUND

KortInfo Konfliktsøgning

Rapport

Navn Konfliktsøgning TM

Dato : 08-09-2021

Guldborgsund kommune

Bestilt af: Anonym

Konfliktsøgnings detaljer:

Konfliktsøgning beskrivelse:

Navn	Buffer	Antal fundne objekter	Status
BYG - Byggesager	0 m	0	Ok
INF - Grundejerforeninger	0 m	1	Ok
INFO - De gamle kommunegrænser	0 m	1	Ok
INFO - Geometri	0 m	0	Ok
INFO - JORDSTYKKE	0 m	8	Ok
INFO - Zonekort	0 m	1	Ok
LFBV - Afbrændingszoner	0 m	1	Ok
MIL - Aktiv boring ikke almen vandværk	0 m	0	Ok
MIL - Aktiv boring vandværk	0 m	0	Ok
MIL - Aktiv boring øvrig	0 m	0	Ok
MIL - BBRafløbKloakeret	0 m	3	Ok
MIL - BBRafløbSpredt	0 m	0	Ok
MIL - BNBO	0 m	0	Ok
MIL - CHR	0 m	0	Ok
MIL - Dkjord v1 TM	0 m	0	Ok

Navn	Buffer	Antal fundne objekter	Status
MIL - Dkjord v2 TM	0 m	0	Ok
MIL - Eksisterende kloakområder	0 m	1	Ok
MIL - Havbrug	0 m	0	Ok
MIL - Indsatsområder - IO	0 m	0	Ok
MIL - Indvindingsanlæg vandværker	0 m	0	Ok
MIL - Indvindingsoplande til vandværker	0 m	0	Ok
MIL - Jordforurening Påbud	0 m	0	Ok
MIL - JordforureningRegionSj	0 m	1	Ok
MIL - Nitratfølsomme indvindingsområder - NFI	0 m	0	Ok
MIL - Offentlige vandløb	0 m	0	Ok
MIL - Olietanke	0 m	5	Ok
MIL - Områdeklassificering	0 m	6	Ok
MIL - Områder med Særlige Drikkevandsinteresser - OSD	0 m	0	Ok
MIL - Planlagte kloakområder	0 m	0	Ok
MIL - Privat drikkevandsforsyning V95	0 m	0	Ok
MIL - Private vandløb	0 m	0	Ok
MIL - Rottespærrer	0 m	1	Ok
MIL - Råstofområder TM	0 m	0	Ok
MIL - Sikkerhedszone risikovirksomheder	0 m	0	Ok
MIL - Støj m.m.	0 m	1	Ok
MIL - Tilslutningspligt Områder	0 m	1	Ok
MIL - Tømningsordning	0 m	0	Ok
MIL - Vindmøller (eksisterende)	0 m	0	Ok
NAT - Beskyttede naturtyper TM	0 m	0	Ok
NAT - Beskyttede sten- og jorddiger TM	0 m	0	Ok
NAT - Beskyttede vandløb TM	0 m	0	Ok
NAT - Bevaringsværdige landskaber	0 m	0	Ok
NAT - Fredede fortidsminder areal	0 m	0	Ok
NAT - Fredede fortidsminder beskyttelseslinjer	0 m	0	Ok
NAT - Fredede fortidsminder punkt	0 m	0	Ok
NAT - Fredede områder TM	0 m	0	Ok
NAT - Fredskov TM	0 m	0	Ok
NAT - Friluftsområder	0 m	0	Ok
NAT - Genopdyrkningsret	0 m	0	Ok
NAT - Geologisk bevaringsværdi	0 m	0	Ok
NAT - Kirkebyggelinjer TM	0 m	0	Ok

Navn	Buffer	Antal fundne objekter	Status
NAT - Kirkeomgivelser fjernvirkning	0 m	0	Ok
NAT - Kirkeomgivelser nærvirkning	0 m	0	Ok
NAT - Kulturarvsarealer	0 m	0	Ok
NAT - Lavbundsarealer vedtaget	0 m	0	Ok
NAT - Nationale kystlandskaber	0 m	0	Ok
NAT - Natur og vildtreservater TM	0 m	0	Ok
NAT - Natura 2000 områder	0 m	0	Ok
NAT - Naturbeskyttelses områder	0 m	0	Ok
NAT - Skovbyggelinjer TM	0 m	0	Ok
NAT - Skovrejsningsområde vedtaget	0 m	0	Ok
NAT - Strandbeskyttelse	0 m	0	Ok
NAT - StrandbeskyttelseOBS	0 m	0	Ok
NAT - Større sammenhængende landskaber	0 m	0	Ok
NAT - Sø beskyttelseslinjer TM	0 m	0	Ok
NAT - Værdifuldt landbrugsområde	0 m	0	Ok
NAT - Værdifuldte kulturmiljø	0 m	0	Ok
NAT - Å beskyttelseslinjer TM	0 m	0	Ok
NAT - Økologiske forbindelser	0 m	0	Ok
PLA - Bevaringsværdige bygninger	0 m	0	Ok
PLA - Bevaringsværdige Træer	0 m	0	Ok
PLA - Facaderåd	0 m	1	Ok
PLA - Flexboliger forbud	0 m	1	Ok
PLA - Kommuneplanramme vedtaget	0 m	1	Ok
PLA - Kommuneplantillæg forslag	0 m	0	Ok
PLA - Kommuneplantillæg vedtaget	0 m	0	Ok
PLA - Kystnærhedszone	0 m	1	Ok
PLA - Landzone	0 m	0	Ok
PLA - Lokalplan forslag	0 m	0	Ok
PLA - Lokalplan vedtaget	0 m	1	Ok
VAND - Søer miljømål	0 m	0	Ok
VAND - Vandløb miljømål	0 m	0	Ok
VEJ - Storstrømsbrointeressezone	0 m	0	Ok
VEJ - Sydmotorvej interessezone	0 m	0	Ok
FOR - Energinet Kabel Trace	0 m	0	Ok
FOR - Energinet LuftLednings Trace	0 m	0	Ok
UDV - Projekter og opgaver	0 m	1	Ok

Lag: INF - Grundejerforeninger

Metadata

Objekt:1

Type	Erhvervs-/turistforening
Navn	Vores Nykøbing
Formand	Kontaktperson André Andersen
Hjemmeside	Link

INF - Grundejerforeninger

Grundejerforening

Lag: INFO - De gamle kommunegrænser

Metadata

Objekt:1

Komnr	369 Nykøbing-Falster

INFO - De gamle kommunegrænser

☐ De gamle kommunegrænser

Lag: INFO - JORDSTYKKE

Kontaktperson: Informatik

Beskrivelse:

Vær opmærksom på, at matrikulære grænser IKKE er målfaste, men kun orienterende. Der vil være afvigelser i forhold til faktiske forhold på ejendommen. Hvis der er tvivl om skellets rette placering, er det en sag for en Praktiserende Landinspektør. Det er rekvirenten af sagen der betaler. Med mindre der er tale om skel mod kommunalt ejede arealer, er skellets fastlæggelse udelukkende et anliggende mellem de berørte parter

Objekt:1

ejerlavsnavn	Nykøbing F. Markjorder
matrikelnummer	25gm

Objekt:2

ejerlavsnavn	Nykøbing F. Markjorder
matrikelnummer	25gu

Objekt:3

ejerlavsnavn	Nykøbing F. Markjorder
matrikelnummer	24d

Objekt:4

ejerlavsnavn	Nykøbing F. Markjorder
matrikelnummer	24c

Objekt:5

ejerlavsnavn	Nykøbing F. Markjorder
matrikelnummer	24b

Objekt:6

ejerlavsnavn	Nykøbing F. Markjorder
matrikelnummer	25gv

Objekt:7

ejerlavsnavn	Nykøbing F. Markjorder
matrikelnummer	7000ai

Objekt:8

ejerlavsnavn	Nykøbing F. Markjorder
matrikelnummer	25go

Lag: INFO - Zonekort

Ingen beskrivelse angivet.

Objekt:1

zone	1
zonestatus	Byzone

INFO - Zonekort

- Sommerhusområde
- Byzone

Lag: LFBV - Afbrændingszoner

Metadata

Objekt:1

Zoner	Afbrænding forbudt

LFBV - Afbrændingszoner

- Afbrænding forbudt
- Afbrænding tilladt
- Afbrændingsforbud jf. afbrændingsbekendtgørelsen

Lag: MIL - BBRafløbKloakeret

Metadata

Objekt:1

EJD_AFLOEB_KODE_T	Afløb til spildevandsforsyningens renseanlæg
EJD_AFLOEB_KODE	10

Objekt:2

EJD_AFLOEB_KODE_T	Afløb til spildevandsforsyningens renseanlæg
EJD_AFLOEB_KODE	10

Objekt:3

EJD_AFLOEB_KODE_T	Afløb til spildevandsforsyningens renseanlæg
EJD_AFLOEB_KODE	10

MIL - BBRafløbKloakeret

- Fælleskloakeret
- Kloakeret - (10) - private uspecificeret
- Separatkloakeret
- Spildevandskloakeret

Lag: MIL - Eksisterende kloakområder

Metadata

Objekt:1

Status	Separat

MIL - Eksisterende kloakområder

- Fæl. og septiktank
- Fælles
- Fælles
- Fælles med begrænsninger
- Privat fælles
- Privat separat
- Privat spildevandskloak
- Separat
- Spildevand
- Vakuumkloakeret

Lag: MIL - JordforureningRegionSj

Ingen beskrivelse angivet.

Objekt:1

Forklaring	Jordforureningsattest fra Region Sjælland

Lag: MIL - Olietanke

Ingen beskrivelse angivet.

Objekt:1

Klassifikation_T	Tank (Produkt på væskeform)
OlieTankPlacer_T	Over terræn, udendørs
Indhold_T	Mineralske olieprodukter (Olietankbekendtgørelsens §6, stk. 1 nr. 13)
BygPktNoejagtigKls_T	Usikker geokodning
Dato_for_dataudtræk	20190107

Objekt:2

Klassifikation_T	Tank (Produkt på væskeform)
OlieTankPlacer_T	Nedgravet/underjordisk
Indhold_T	Mineralske olieprodukter (Olietankbekendtgørelsens §6, stk. 1 nr. 13)
BygPktNoejagtigKls_T	Usikker geokodning
Dato_for_dataudtræk	20190107

Objekt:3

Klassifikation_T	Tank (Produkt på væskeform)
OlieTankPlacer_T	Over terræn, udendørs
Indhold_T	Autogasolie (Dieselolie)
BygPktNoejagtigKls_T	Usikker geokodning
Dato_for_dataudtræk	20190107

Objekt:4

Klassifikation_T	Tank (Produkt på væskeform)
OlieTankPlacer_T	Over terræn, udendørs
Indhold_T	Autogasolie (Dieselolie)
BygPktNoejagtigKls_T	Usikker geokodning
Dato_for_dataudtræk	20190107

Objekt:5

Klassifikation_T	Tank (Produkt på væskeform)
OlieTankPlacer_T	Nedgravet/underjordisk
Indhold_T	Mineralske olieprodukter (Olietankbekendtgørelsens §6, stk. 1 nr. 13)

Objekt:5 (fortsat)

BygPktNoejagtigKls_T	Usikker geokodning
Dato_for_dataudtræk	20190107

MIL - Olietanke

- Indendørs, Sikker geokodning
- Nedgravet/underjordisk, Sikker geokodning
- Over terræn, udendørs, Sikker geokodning
- Ukendt, Sikker geokodning
- Indendørs, Næsten sikker
- Nedgravet/underjordisk, Næsten sikker
- Over terræn, udendørs, Næsten sikker
- Ukendt, Næsten sikker
- Indendørs, Usikker geokodning
- Nedgravet/underjordisk, Usikker geokodning
- Over terræn, udendørs, Usikker geokodning
- Ukendt, Usikker geokodning
- Nedgravet/underjordisk, Ukendt

Lag: MIL - Områdeklassificering

Ingen beskrivelse angivet.

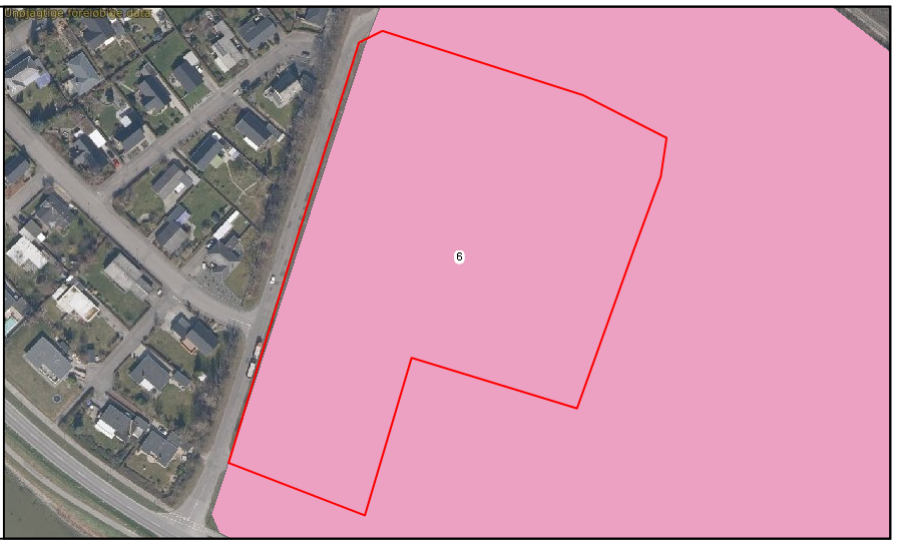

Objekt:1

Temanavn	Områdeklassificering
Status	Gældende / Vedtaget

Objekt:2

Temanavn	Områdeklassificering
Status	Gældende / Vedtaget

Objekt:3

Temanavn	Områdeklassificering
Status	Gældende / Vedtaget

Objekt:4

Temanavn	Områdeklassificering
Status	Gældende / Vedtaget

Objekt:5

Temanavn	Områdeklassificering
Status	Gældende / Vedtaget

Objekt:6

Temanavn	Områdeklassificering
Status	Gældende / Vedtaget

MIL - Områdeklassificering

- Analysefrit område (Kategori 1)
- Analysefrit område (Kategori 2)
- Område med krav om analyser

Lag: MIL - Rottespærrer

Ingen beskrivelse angivet.

Objekt:1

Forklaring	Rottespærrer

Lag: MIL - Støj m.m.

Ingen beskrivelse angivet.

Objekt:1

Navn	Støj Lugt Støv Luft
Opdateret	2019-14-03

MIL - Støj m.m.

- [ ] Støj Lugt Støv Luft

Lag: MIL - Tilslutningspligt Områder

Ingen beskrivelse angivet.

Objekt:1

temanavn	Tilslutningspligtområde
objekt_id	2268975
status	Vedtaget
navn1204	NYK F43 Østerbro

MIL - Tilslutningspligt Områder

Tilslutningspligtområde

Lag: PLA - Facaderåd

Metadata

Objekt:1

Navn	Nykøbing Facaderåd
Kontaktperson	Jannie Lund Bjørk
Telefonnr	5473 2081
Mail	jab@guldborgsund.dk
Bemærkninger	Facaderåd skal spørges

PLA - Facaderåd

Facaderåd

Lag: PLA - Flexboliger forbud

Metadata

Objekt:1

ID	11
Tekst	hvor der ikke kan meddeles lov til flexbolig

PLA - Flexboliger forbud

hvor der ikke kan meddeles lov til flexbolig

Lag: PLA - Kommuneplanramme vedtaget

Ingen beskrivelse angivet.

Objekt:1

oid	1382216
id	1382216
planid	9600493
objektkode	10
komplan_id	9552200
plantype	10,1
plannavn	Erhvervsområde Østerbro
plannr	NYKF E3
anvgen	21
fzone	1
zone	
datovedt	20190620
datoforsl	20190221
datoikraft	20190624
datoattr	20190624
bebygpctar	
maxetager	
maxbygnhjd	16,00
notomranv	Generel anvendelse: Blandet bolig og erhverv Specifik anvendelse: Blandet bolig og erhverv Området udlægges til blandet bolig og erhverv. Formålet med området er at det som helhed på sigt omdannes til boligområde. Ejendomme der lovligt anvendes til erhverv, kan fortsætte indtil en omdannelse af den enkelte ejendom sker. Området forbeholdes virksomheder der kan tage hensyn til omdannelsen til boliger, og ikke giver anledning til væsentlig miljøbelastning og/eller meget tung trafik. Den maksimale butiksstørrelse for pladskrævende udvalgsvarebutikker er 2000 m2.
notbebygom	Erhvervsbebyggelse: det samlede rumfang af bygninger på hver enkelt ejendom må ikke overstige 3 m3 pr. m2 grundareal. Boligbebyggelse skal indpasses i det eksisterende område.
datoopdt	24-06-2019 13:29:48
datooprt	28-02-2019 11:50:58
planstatus	V

Objekt:1 (fortsat)

doklink	Link
komnr	376
datostart	20190306
datoslut	20190507
bebygpctaf	2
anvendelsegenerel	Blandet bolig og erhverv
zonestatus	
fremtidigzonestatus	Byzone
anvspec1	1100

PLA - Kommuneplanramme vedtaget

- Boligområde
- Blandet bolig og erhverv
- Erhvervsområde
- Centerområde og butikker
- Rekreativt område
- Sommerhusområde
- Område til offentlige formål
- Tekniske anlæg og trafikanlæg
- Landområde
- Andet

Lag: PLA - Kystnærhedszone

Ingen beskrivelse angivet.

Objekt:1

navn	Guldborgsund

PLA - Kystnærhedszone

Kystnærhedszone

Lag: PLA - Lokalplan vedtaget

Ingen beskrivelse angivet.

Objekt:1

id	502821
oid	502821
planid	190121
komnr	376
objektkode	20
plantype	20,1
plannr	NYK F43
plannavn	Østerbro
anvgen	96
datoforsl	19101224
datovedt	20040120
datoikraft	20040120
doklink	Link
zone	1
bebygpct	
bebygpctaf	
bebygpctar	
datooprt	17-07-2006 08:53:42
datoopdt	06-05-2021 08:50:38
anvendelsegenerel	Andet
kommunenavn	Guldborgsund
zonestatus	Byzone
planstatus	V
anvspec1	1100

PLA - Lokalplan vedtaget

- Andet
- Blandet bolig og erhverv
- Boligområde
- Centerområde
- Erhvervsområde
- Landområde
- Område til offentlige formål
- Rekreativt område
- Sommerhusområde

PLA - Lokalplan vedtaget

Tekniske anlæg

Lag: UDV - Projekter og opgaver

Ingen beskrivelse angivet.

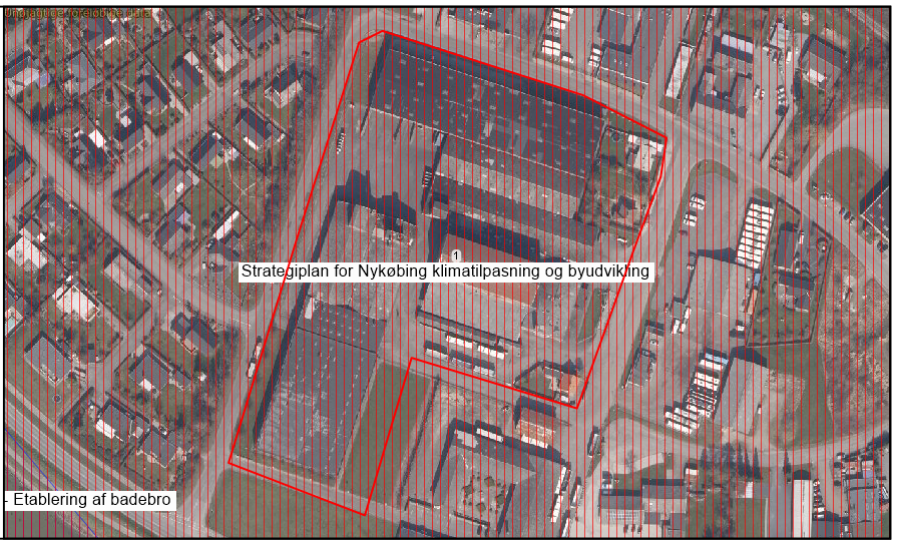

Objekt:1

Status	Administrativ behandling
Projekttype	Områdefornyelser med stor interaktion
Overskrift	Strategiplan for Nykøbing klimatilpasning og byudvikling
Afdeling	TM Myndighed
Medarbejder	atgj
Kort beskrivelse	sags nr: 20/25607
Planlagt starttidspunkt	09-08-2021 00:00:00
Planlagt sluttidspunkt	31-12-2022 00:00:00

UDV - Projekter og opgaver

- Driftsprojekter - Administrativ behandling
- Driftsprojekter - Byggefase
- Driftsprojekter - Løbende/uden afslutning
- Driftsprojekter - Politisk behandling
- Fondsprojekter, Natur/Miljø - Administrativ behandling
- Fondsprojekter, Natur/Miljø - Byggefase
- Fondsprojekter, Natur/Miljø - Løbende/uden afslutning
- Fondsprojekter, Natur/Miljø - Politisk behandling
- Fysiske ændringer, ny-anlæg - Administrativ behandling
- Fysiske ændringer, ny-anlæg - Byggefase
- Fysiske ændringer, ny-anlæg - Løbende/uden afslutning
- Fysiske ændringer, ny-anlæg - Politisk behandling
- Midlertidige ændringer - Administrativ behandling
- Midlertidige ændringer - Byggefase
- Midlertidige ændringer - Løbende/uden afslutning
- Midlertidige ændringer - Politisk behandling
- Nedrivninger - Administrativ behandling
- Nedrivninger - Byggefase
- Nedrivninger - Løbende/uden afslutning
- Nedrivninger - Politisk behandling
- Ombygninger og mindre tilbygninger - Administrativ behandling
- Ombygninger og mindre tilbygninger - Byggefase
- Ombygninger og mindre tilbygninger - Løbende/uden afslutning
- Ombygninger og mindre tilbygninger - Politisk behandling
- Områdefornyelser med stor interaktion - Administrativ behandling
- Områdefornyelser med stor interaktion - Byggefase
- Områdefornyelser med stor interaktion - Løbende/uden afslutning
- Områdefornyelser med stor interaktion - Politisk behandling
- Private projekter med kommunal støtte - Administrativ behandling
- Private projekter med kommunal støtte - Byggefase
- Private projekter med kommunal støtte - Løbende/uden afslutning
- Private projekter med kommunal støtte - Politisk behandling